

MODULARIO
a r.f. n. 497



MINISTERO DELLE FINANZE
DIPARTIMENTO DEL TERRITORIO
CATASTO EDILIZIO URBANO (RDL 13-4-1939, n. 652)

MOD. **BN** (CEU)

IRF
200

* Scala originale non disponibile. *

Planimetria di u.i.u. in Comune di VERONA via GERARDO civ.

FONDO INTERNO

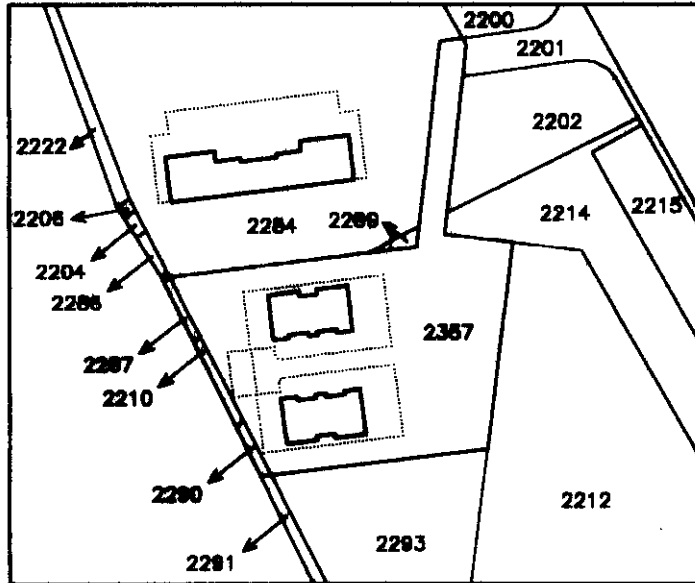
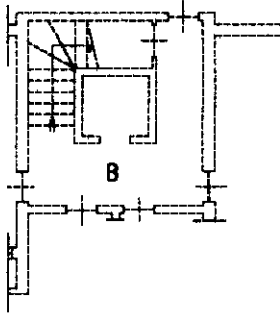
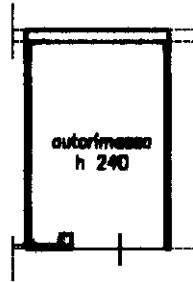

ORIENTAMENTO

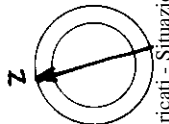

SCALA DI 1:.....

Roma - Istituto Poligrafico e Zecca dello Stato - P.V.

Catasto dei Fabbricati - Situazione 01/06/2023 - Comune di VERONA(L781) - < Foglio 391 - Particella 2357 - Subalterno 40 >
VIA GINCO

Dichiarazione di N.C.
Denuncia di variazione

Compilata dall' INGEGNERE
(Titolo, cognome e nome)
MONTESCOR GIOVANNI

RISERVATO ALL'UFFICIO

Ultima planimetria in atti
Identificativi catastali
Data presentazione: 24/10/2000 - Data: 01/06/2023 - n. T233217 - Richiedente: BSSNDR83M13E349V
Totale schede: 354 Firmato di acquisizione: A4(210x297) provincia di VERONA n. 2357 sub. 40

Iscritto all'albo degli INGEGNERI
data 24/10/2000 Firma [Signature]

[Handwritten marks]